



MAJLIS PERBANDARAN AMPANG JAYA
BAHAGIAN PERHUBUNGAN AWAM DAN SEKRETARIAT
MENARA MPAJ, JALAN PANDAN UTAMA,
PANDAN INDAH, SELANGOR,
55100 KUALA LUMPUR

KERATAN AKHBAR
27 FEBRUARI 2018 (SELASA)

AKHBAR	MUKA SURAT
Sinar Harian	
- Cedera kren tumbang	36
- Permukaan tanah tidak stabil	36
KOSMO	
- Trafik sesak 10 jam akibat kren tumbang di Jalan Lingkar Tengah 2, Ampang	01 & 08
Malay Mail	
- Crane falls on highway	01 & 03
The Sun	
- Crane fall injures one, snags highway traffic	03
New Strait Times	
- Operator injured in Ampang crane fall	12
Harian Metro	
- Kren 'lintas' MRR2	64
Utusan Malaysia	
- KREN TUMBANG, MRR2 SESAK TERUK	01 & 08
The Star	
- Massive block	04
Sin Chew Daily	
- Kren tumbang MRR2 sesak 5km	02



MAJLIS PERBANDARAN AMPANG JAYA
BAHAGIAN PERHUBUNGAN AWAM DAN SEKRETARIAT
MENARA MPAJ, JALAN PANDAN UTAMA,
PANDAN INDAH, SELANGOR,
55100 KUALA LUMPUR

KERATAN AKHBAR
27 FEBRUARI 2018 (SELASA)

Akhbar	Sinar Harian
Tajuk Berita	Cedera kren tumbang
Muka Surat	36

Cedera kren tumbang

MPAJ arah projek pembinaan dihentikan agar siasatan berjalan

AHMAD ISMADI ISMAIL

AMPANG

Seorang operator cedera apabila kren yang dikendalikan olehnya tumbang dalam kejadian di sebuah tapak projek pembinaan di Dataran Ukay berhampiran Jalan Lingkaran Tengah 2 (MRR2), semalam.

Mangsa dikenali sebagai Azri Yahya, 36, cedera dipinggang dalam insiden itu, kira-kira jam 10.20 pagi.

Ketua Cawangan Pengurusan Operasi dan Balai, Jabatan Bomba dan Penyelamat Selangor, Alimaddia Bukri berkata, sepasukan tujuh anggota bomba dari Balai Bomba dan Penyelamat Ampang, berkegagasan ke lokasi kejadian.

"Sebuah kren tumbang menghalang lalu lintas MMR2 menghala ke Ampang, kita memberi rawatan awal, sebelum membawanya ke Hospital Ampang," katanya.

Anggota bomba dan penyelamat membuat permantauan di lokasi kejadian bagi memastikan keadaan



Keadaan kren yang tumbang.

SH 27/2/18 MYS 36

selamat.

Sementara itu, Majlis Perbandaran Ampang Jaya (MPAJ) telah mengeluarkan surat arahan berhenti kerja sementara kepada pemaju projek bagi membantu siasatan berhubung insiden itu.

Pegawai Komunikasi Korporat MPAJ, Norhayati Ahmad berkata, pihaknya telah menerima laporan awal kecemasan hal luar jangkauan berhubung insiden crawler crane tumbang di MRR2.

"Ketika kejadian, sebuah 'crawler crane' sedang mengangkat 'casing pile' bagi kerja 'CBP wall' di kawasan

tinggi bersebelahan dengan MRR2 (Arah Ampang) dipercayai telah hilangimbangan dan terjatuh ke dalam MRR2.

"Ini menyebabkan 'crane boom' telah merentangi laluan utama MRR2 (lorong perlahan tengah). Keadaan ini menyebabkan gangguan trafik yang teruk kepada lalulintas MRR2," katanya kepada Sinar Harian.

Menurutnya, makluman dan bantuan daripada pihak polis dan Bomba telah diperolehi bagi

mengawal lalu lintas di tapak.

"Pusat Kawalan Trafik LLM dan ITIS DBKL juga telah dimaklumkan bagi membuat hebahan kepada pengguna dan melencongkan trafik dari melalui kawasan ini.

"Pihak konsultan dan kontraktor mendapatkan kren lain bagi membuat pengalihan terhadap halangan di tapak," katanya.

Dalam perkembangan sama, Ketua Polis Daerah Ampang Jaya, Asisten Komisioner Hamzah Alias ketika dihubungi mengesahkan menerima laporan berhubung kejadian itu.



MAJLIS PERBANDARAN AMPANG JAYA
BAHAGIAN PERHUBUNGAN AWAM DAN SEKRETARIAT
MENARA MPAJ, JALAN PANDAN UTAMA,
PANDAN INDAH, SELANGOR,
55100 KUALA LUMPUR

KERATAN AKHBAR 27 FEBRUARI 2018 (SELASA)	
Akhbar	Sinar Harian
Tajuk Berita	Permukaan tanah tidak stabil
Muka Surat	36

Permukaan tanah tidak stabil

AMPANG - Laporan awal, kejadian kren terbalik di kilometer 25.2 berhampiran Dataran Ukay adalah dipercayai berpunca dari permukaan tanah yang menempatkan jentera tersebut tidak stabil.

Konsesi Lebuhraya Bertingkat Sungai Besi-Ulu Klang (Suke), Projek Lintasan Sungai Besi Ulu-Klang Sdn Bhd mengesahkan laporan kejadian yang berlaku kira-kira jam 10 pagi.

Menurut kenyataan media yang dikeluarkan, tiada kecederaan dan kerosakan harta awam yang dilaporkan. Pasukan kecemasan telah dikerahkan ke kawasan kejadian untuk memberi bantuan dan kerja-kerja pembersihan juga giat dijalankan bagi menyuraikan kesesakan trafik.

Prolintas juga memohon maaf diatas sebarang kesulitan yang timbul berikutan kejadian ini, syarikat berkenaan juga memberi jaminan bahawa keselamatan dan keselesaan orang awam dan penduduk di sekitar kawasan pembinaan Lebuhraya Suke berada dalam selamat.



MAJLIS PERBANDARAN AMPANG JAYA
BAHAGIAN PERHUBUNGAN AWAM DAN SEKRETARIAT
MENARA MPAJ, JALAN PANDAN UTAMA,
PANDAN INDAH, SELANGOR,
55100 KUALA LUMPUR

KERATAN AKHBAR 27 FEBRUARI 2018 (SELASA)	
Akhbar	KOSMO
Tajuk Berita	Trafik sesak 10 jam akibat kren tumbang di Jalan Lingkaran Tengah 2, Ampang
Muka Surat	01 & 08

» BERITA DI MUKA 2

TRAFIK di Jalan Lingkaran Tengah 2 sesak semalam selepas sebuah kren tumbang di jalan itu dekat Dataran Ukay, Ampang dekat Kuala Lumpur.

Trafik sesak 10 jam akibat kren tumbang di Jalan Lingkaran Tengah 2, Ampang

PENGUNA Jalan Lingkaran Tengah (MRR2) terpaksa mengharungi kesesakan lebih 10 jam semalam selepas sebuah kren projek pembinaan Lebuhraya Bertingkat Sungai Besi-Ulu Kelang (SUKU) tumbang dan menutup dua lorong jalan tersebut berhampiran Dataran Ukay, Ampang, Selangor.

Ketua Cawangan Pengurusan Operasi dan Balai Jabatan Bomba Penyelamat Selangor, Alimaddia Bukri berkata, pemandu kren, Azri Yahya, 35, cedera di pinggang dalam kejadian pada pukul 10.20 pagi itu yang turut menyebabkan MRR2 mengalami kesesakan teruk sejauh lima kilometer.

» LAPORAN DI MUKA 8

8 NEGARA

KOSMO! SELASA 27 FEBRUARI 2018

Kosmo 27/2/18 M/S 08

Kren digunakan untuk projek SUKE tumbang punca lalu lintas sesak lebih 10 jam

MRR2 dilanda kesesakan teruk

Oleh EDDY HAMIDI

AMPANG JAYA – Orang ramai yang melalui Jalan Lingkaran Tengah 2 (MRR2) berhampiran Dataran Ukay di sini semalam terpaksa mengharungi kesesakan lebih 10 jam apabila sebuah kren tumbang dan merentangi dua lorong di laluan tersebut.

Kren yang tumbang tersebut sebelum itu digunakan untuk melakukan kerja-kerja pembinaan di Lebuhraya Bertingkat Sungai Besi-Ulu Kelang (SUKU).

Kejadian kira-kira pukul 10 pagi itu menyebabkan pemandu kren, Azri Yahya, 35, cedera di pinggang selepas jentera berat itu tumbang.

Ketua Cawangan Pengurusan Operasi dan Balai Jabatan Bomba Penyelamat Selangor, Alimaddia Bukri berkata, pihaknya menerima panggilan kecemasan mengenai kejadian itu pada pukul 10.20 pagi sebelum bergesas ke lokasi.

“Setiba di lokasi, sebuah kren tumbang dengan mengakibatkan pemandunya cedera. Kren itu merentangi dua lorong MRR2 dari arah Hulu Klang ke Ampang menyebabkan hanya satu lorong boleh dilalui,” kata beliau semalam.

Menurut beliau, pemandu kren yang cedera dihantar ke Hospital Ampang dan keadaannya dilaporkan stabil.

Dalam pada itu, Ketua Jabatan Siasatan dan

Penguatkuasaan Trafik Selangor, Superintendan Azman Shari’at berkata, kren tersebut tumbang kerana hilang keseimbangan semasa melakukan kerja-kerja pembinaan SUKU.

Menurut beliau, kren yang menghalang laluan itu menyebabkan MRR2 mengalami kesesakan sepanjang lima kilometer dan sehingga malam.

Beliau berkata, pihak konsultan Suke dan kontraktor hanya berjaya mengalihkan kren tersebut pada pukul 8.50 malam menggunakan tiga buah kren lain.

Sementara itu, juru-

cakap Projek Lintasan Kota Holdings Sdn. Bhd. (ProLintas) memohon maaf di atas sebarang kesulitan yang berlaku.

ProLintas, syarikat milik penuh Permodalan Nasional Berhad (PNB), merupakan pemegang konsesi bagi Lebuhraya Bertingkat

Ampang-Kuala Lumpur (AKLEH), Lebuhraya Koridor Guthrie (GCE), Lebuhraya Kemuning-Shah Alam (LKSA), Lebuhraya Kajang SILK (SILK), SUKE dan Lebuhraya Bertingkat Daman-sara-Shah Alam (DASH) melalui anak-anak syarikatnya.





MAJLIS PERBANDARAN AMPANG JAYA
BAHAGIAN PERHUBUNGAN AWAM DAN SEKRETARIAT
MENARA MPAJ, JALAN PANDAN UTAMA,
PANDAN INDAH, SELANGOR,
55100 KUALA LUMPUR

KERATAN AKHBAR 27 FEBRUARI 2018 (SELASA)	
Akhbar	Malay Mail
Tajuk Berita	Crane falls on highway
Muka Surat	01 & 03

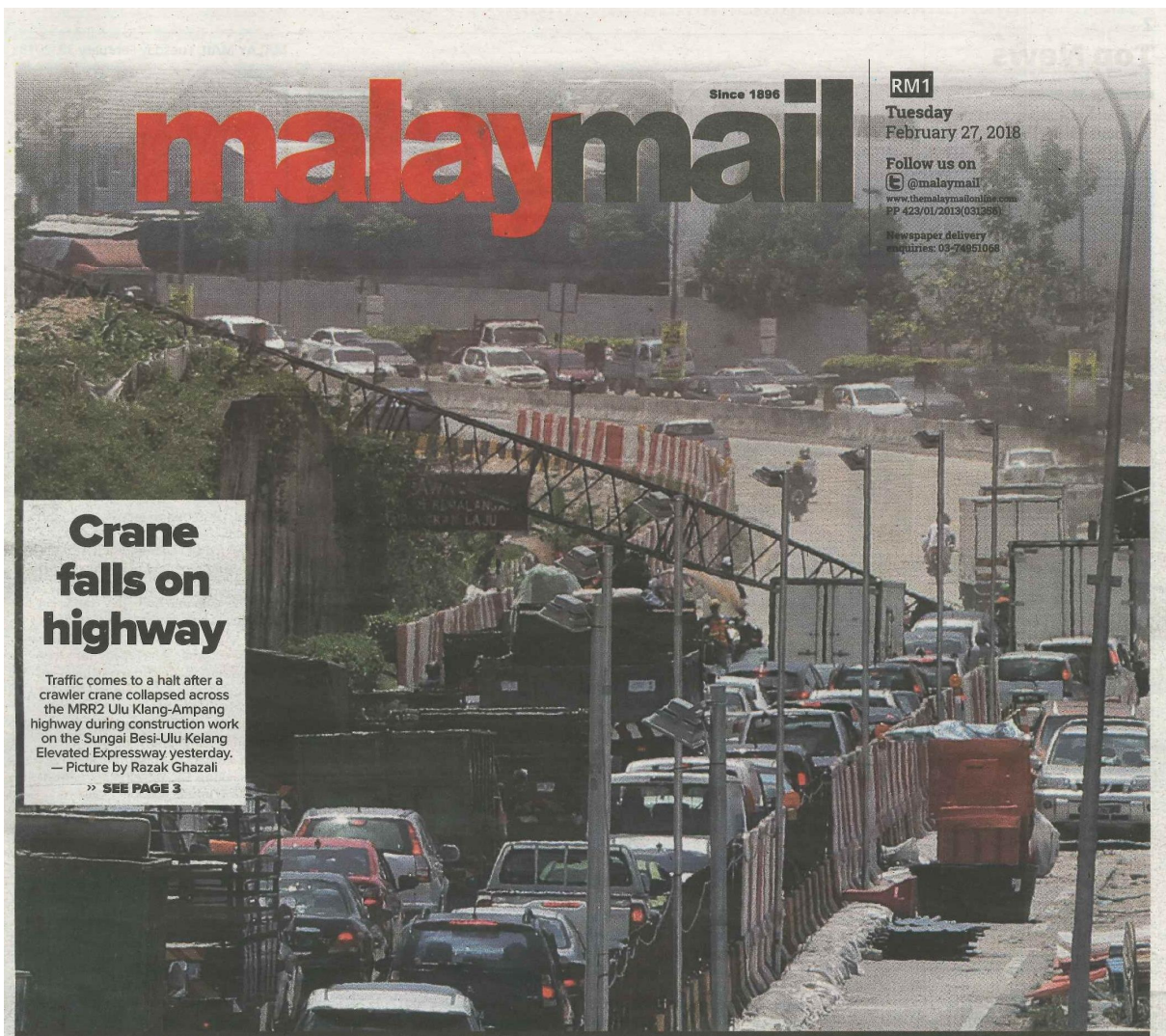

Fallen crane reduces traffic to a crawl, operator hurt

Mmail 27/2/18 MS 01 203

Police and rescue personnel control traffic at the site where the crane collapsed.
— Picture by Razak Ghazali



By Kenneth Tee
kenneth@mmail.com.my

PETALING JAYA — A crawler crane collapsed over the MRR2 Ulu Klang-Ampang highway during construction work on the Sungai Besi-Ulu Kelang Elevated Expressway (Suke) in Ampang yesterday morning, causing a massive congestion. The 36-year-old crane operator suffered injuries to his hip and was treated by paramedics at the site. No other injuries were reported. Unstable land surface below the crane

was said to have caused the incident (see accompanying story). "The victim was given first aid and later brought to Hospital Ampang," a Selangor Fire and Rescue Department spokesman said.

Selangor Traffic Investigations and Enforcement chief Superintendent Azman Shari'at said authorities were alerted to the incident, which occurred near Jalan Bunga Anggerik at Dataran Ukay along MRR2, at 9.58am.

Seven personnel from the Ampang Fire and Rescue Department station were dispatched to the scene.

"The crane lost balance and fell towards

the road with its crane boom spreading across two of the three lanes on the highway (the slow lane and the middle lane), leaving only the right lane accessible," Azman said.

Initial investigations showed the crawler crane was lifting casings during piling work for a retaining wall on elevated ground beside the highway when it fell over.

Azman said police, the Fire and Rescue Department and traffic control centre personnel from the Malaysian Highway Authority were brought in to control traffic flow at the site.

The incident created a traffic crawl stretching to at least 4km on both sides of the highway.

AirAsia plane makes emergency landing in Okinawa

TOKYO — An AirAsia aircraft made an emergency landing at Okinawa's Naha Airport yesterday because of engine trouble, China's Xinhua news agency quoted Japan's Ministry of Transport as saying.

None of the 379 passengers and crew members aboard the AirAsia X flight bound for Kuala Lumpur was injured in the emergency landing by the budget carrier.

The ministry said the aircraft's right engine indicated problems at 2.15am (Japan time), forcing the captain to shut down the troubled engine and declare an emergency landing.

The aircraft touched down at Naha Airport at 3am.

It had initially departed from Tokyo's Haneda Airport. — Bernama

Safety our priority, says highway concessionaire

KUALA LUMPUR — Projek Lintasan Sungai Besi-Ulu Klang (ProLintas) confirmed the crane which collapsed along the MRR2 Ulu Klang-Ampang highway was caused by unstable land surface.

In a statement, Projek Lintasan Kota Holdings Sdn Bhd said there were no injuries or damage to public property.

"The emergency team has been sent to the scene to provide assistance and cleaning works are being conducted to help disperse the congested traffic as

soon as possible," it said soon after the incident.

ProLintas apologised for any inconvenience caused, and gave the assurance that the safety and convenience of the public and residents along the construction work site at the Sungai Besi-Ulu Kelang Elevated Expressway (Suke) was its priority.

"Anyone with information or complaints regarding the construction works of the Suke can send them to ProLintas Facebook and Twitter

accounts at PROLINTAS Highways/@mySukeofficial or call telephone number 1300-88-9922," it said.

ProLintas is a wholly-owned company of Permodalan Nasional Berhad (PNB) and the concessionaire of the Ampang-Kuala Lumpur Elevated Highway (AKLEH), Guthrie Corridor Expressway (GCE), the Kemuning-Shah Alam (LKSA), the Kajang Dispersal Link Expressway (SILK), Suke and the Damansara-Shah Alam Elevated Expressway (DASH) through its subsidiaries. — Bernama



MAJLIS PERBANDARAN AMPANG JAYA
BAHAGIAN PERHUBUNGAN AWAM DAN SEKRETARIAT
 MENARA MPAJ, JALAN PANDAN UTAMA,
 PANDAN INDAH, SELANGOR,
 55100 KUALA LUMPUR

KERATAN AKHBAR 27 FEBRUARI 2018 (SELASA)	
Akhbar	The Sun
Tajuk Berita	Crane fall injures one, snags highway traffic
Muka Surat	03



Traffic was at a crawl after a crane fell across MRR2 at Dataran Ukay yesterday.

Crane fall injures one, snags highway traffic

*The Sun 27/2/18
 MS 03*

KUALA LUMPUR: A construction worker was injured after he was hit by the boom of a crane which fell across the highway at Dataran Ukay near the Middle Ring Road 2 (MRR2) yesterday.

Selangor Traffic Investigations and Enforcement chief Superintendent Azman Shari'at said the worker was on duty at a construction site when he was hit by the falling crane in the 10.20am incident.

He said the incident occurred when a moving crawler crane was lifting a casing pile and lost its balance.

"The boom of the crane fell across the second and third lane of the MMR2 highway heading

towards Ampang," he added.

Seven personnel from the Ampang Fire and Rescue Department were dispatched to the scene after the department received a distress call.

The incident resulted in a massive traffic snarl.

Azman said the police, Fire and Rescue Department and traffic control centre personnel from the Malaysian Highway Authority were brought in to control the traffic flow at the location.

The victim was identified as Azri Yahya, a local in his 40s, who suffered injuries around his waist and is currently warded in Ampang Hospital. - by **Ashwin Kumar**



The overturned crane at the construction site.



MAJLIS PERBANDARAN AMPANG JAYA
BAHAGIAN PERHUBUNGAN AWAM DAN SEKRETARIAT
 MENARA MPAJ, JALAN PANDAN UTAMA,
 PANDAN INDAH, SELANGOR,
 55100 KUALA LUMPUR

KERATAN AKHBAR 27 FEBRUARI 2018 (SELASA)	
Akhbar	New Strait Times
Tajuk Berita	Operator injured in Ampang crane fall
Muka Surat	12

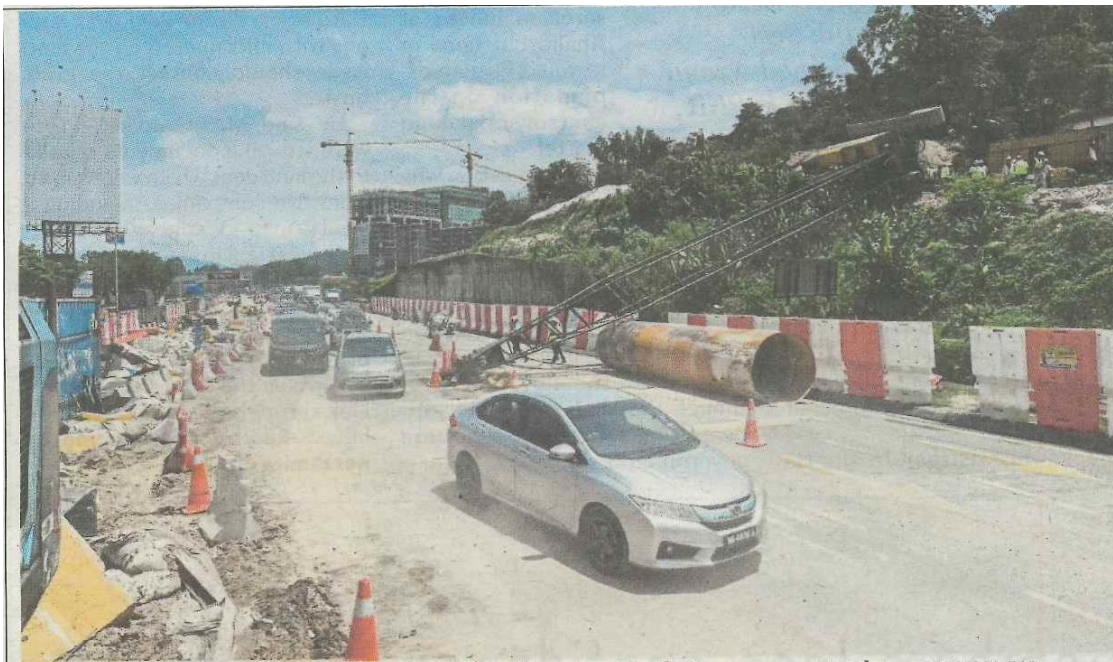

A crane topples in the Middle Ring Road 2 in Ampang, Kuala Lumpur, yesterday. BERNAMA PIC

MASSIVE CONGESTION

NST 27/2/18 Ms 12.

Operator injured in Ampang crane fall

KUALA LUMPUR: A crane operator was injured when it toppled over in Jalan Bunga Anggerik, along the Middle Ring Road 2, in Ampang yesterday.

Selangor Fire and Rescue Department operations and station management head Alimaddia Bukri said the department received a distress call at 10.12am and despatched six men from the Ampang station to the scene.

“When our men got there, they found the crane toppled over, right across the road.

“The 36-year-old crane driver, Azri Yahya, was injured near the waist and was taken to Ampang Hospital for treatment,” he said.

Selangor Traffic Enforcement and Investigation Department chief Superintendent Azman Shari’at said the incident forced

traffic police to close the road while operations to clear the heavy machine were underway.

He said the crane was lying across two of the three lanes.

“The incident caused massive traffic congestion, which went back several kilometres.”

Traffic heading to Ampang from Hulu Klang came to a standstill, with vehicles backed up at least 4km.



MAJLIS PERBANDARAN AMPANG JAYA
BAHAGIAN PERHUBUNGAN AWAM DAN SEKRETARIAT
MENARA MPAJ, JALAN PANDAN UTAMA,
PANDAN INDAH, SELANGOR,
55100 KUALA LUMPUR

KERATAN AKHBAR 27 FEBRUARI 2018 (SELASA)	
Akhbar	Harian Metro
Tajuk Berita	Kren 'lintas' MRR2
Muka Surat	64

64 tengah 27-02-2018



HARIAN METRO

Kren 'lintas' MMR2

HA 27/02/18 N/564

■ Jalan sesak 6km akibat kren tumbang

Nurul Hidayah Bahaudin
nurul.hidayah@hmetro.com.my

Ampang

Hilang imbangan menyebabkan sebuah kren tumbang sebelum jatuh melintang di atas laluan Lebuhraya Lingkar Tengah 2 (MRR2), berhampiran susur Jalan Bunga Anggerik di sini.

Kejadian jam 9.58 pagi semalam, menyebabkan seorang lelaki cedera di bahagian pinggang selepas kren dipandunya tumbang. Biar pun tiada kenderaan yang rosak dihempap kren itu, kejadian menyebabkan kesesakan lalu lintas 'luar biasa' sepanjang lebih enam kilometer dari arah Hulu Klang menuju ke Ampang.

Ketua Cawangan Pengerusan Operasi dan Balai Jabatan Bomba Penyelamat Selangor Alimaddia Bukri berkata, pihaknya menerima panggilan kecemasan berhubung kejadian itu pada jam 10.12 pagi.

"Seramai enam anggota bersama dua jentera dari Balai Bomba dan Penyelamat Ampang dikerahkan ke lokasi kejadian.

"Sebaik tiba di lokasi kejadian, kami mendapati satu kren tumbang dan melintang di tengah jalan.

"Kejadian itu menyebabkan pemandu kren berkenaan, Azri Yahya, 36, cedera di bahagian pinggang dan dibawa ke Hospital Ampang untuk rawatan lanjut," katanya.

Sementara itu, Ketua Jabatan Siasatan dan Penguatkuasaan Trafik Selangor Superintendan Azman Shari'at berkata, kejadian itu menyebabkan laluan utama MRR2 menuju ke Ampang terpaksa ditutup selepas ia merentangi dua daripada tiga lorong di jalan berkenaan.

"Keadaan itu menyebabkan kesesakan teruk di lebuhraya berkenaan," katanya.

Sehingga jam 5 petang semalam, hanya satu daripada tiga lorong di laluan lebuhraya itu boleh digunakan berikutan kren itu yang masih menghalang lalu lintas.

Sementara itu, Projek Lintas Sungai Besi-Ulu Klang (ProLintas) mengesahkan kejadian kren tumbang di MRR2 Ulu Klang-Ampang berpunca permukaan tanah tidak stabil yang menempatkan kren berkenaan.

ProLintas berkata kejadian itu tidak membabitkan kerosakan harta awam.

"ProLintas mengesahkan laporan kren terbalik di Kilometer 25.2 berhampiran Dataran Ukay pada 10 pagi semalam.

"Pasukan kecemasan dikerah ke kawasan kejadian untuk memberi bantuan dan kerja-kerja pembersihan kini glat dijalankan bagi menyuraukan kesesakan trafik dengan kadar segera," katanya dalam kenyataan.

Sehubungan itu, ProLintas memohon maaf atas sebarang kesulitan yang timbul berikutan kejadian itu dan memberi jaminan keselamatan serta keselesaan orang awam dan penduduk di sekitar kawasan pembinaan Lebuhraya Bertingkat Sungai Besi-Ulu Klang (SUKEL) menjadi keutamaan syarikat itu.

Orang ramai juga diminta menyalurkan maklumat dan aduan berhubung pembinaan Lebuhraya SUKEL kepada Facebook dan Twitter ProLintas iaitu PROLINTAS Highways/@mySUKELofficial atau talian 1300-88-9922.



KREN terbalik yang menghalang laluan MRR2.



MAJLIS PERBANDARAN AMPANG JAYA
BAHAGIAN PERHUBUNGAN AWAM DAN SEKRETARIAT
MENARA MPAJ, JALAN PANDAN UTAMA,
PANDAN INDAH, SELANGOR,
55100 KUALA LUMPUR

KERATAN AKHBAR
27 FEBRUARI 2018 (SELASA)

Akhbar	Utusan Malaysia
Tajuk Berita	KREN TUMBANG, MRR2 SESAK TERUK
Muka Surat	01 & 08

**KREN TUMBANG,
MRR2 SESAK TERUK**

KEJADIAN sebuah kren tumbang di tapak projek Lebuhraya Bertingkat Sungai Besi-Ulu Kelang (Suke) di Kilometer 25.2 Jalan Lingkar Tengah Dua (MRR2), Kuala Lumpur, pada pukul 9.58 pagi semalam menyebabkan kesesakan lalu lintas yang amat teruk sehingga malam.

Kelemahan pihak berkuasa mengawal keadaan termasuk lambat mengalihkan kren menyebabkan ramai pengguna meluahkan kemarahan dan kekecewaan mereka termasuk di media sosial.

- RIBUAN pengguna MRR2 mengharungi kesesakan lalu lintas sejauh kira-kira 3km semalam, akibat kejadian kren tumbang (gambar kecil) **[BERITA DI MUKA 8]** - UTUSAN/AIZZUL A. MAJID

UM 29/2/18 MS 08

Kren tumbang trafik sesak 3km

Oleh **NURFARAHIN HUSSIN**
pengarang@utusan.com.my

■ **KUALA LUMPUR 26 FEB.**

SEBUAH kren projek pembinaan Lebuhraya Sungai Besi-Ulu Kelang (Suke) tumbang di Jalan Anggerik, Lebuhraya Lingkaran Tengah Dua (MRR2) di sini sekali gus mengakibatkan kesesakan lalu lintas sepanjang tiga kilometer di lebuhraya tersebut, hari ini.

Ketua Jabatan Siasatan dan Penguatkuasaan Trafik Selangor, Superintendan Azman Shari'at berkata, kejadian kira-kira pukul 10 pagi itu berlaku apabila kren yang sedang mengangkat tiang di kawasan tinggi dalam kawasan pembinaan tersebut hilang imbangan dan jatuh merentangi laluan utama MRR2.

"Kren tersebut menutupi dua daripada tiga lorong MRR2 menghala ke Ampang. Keadaan ini menyebabkan gangguan trafik yang teruk.

"Pihak konsultan dan kontraktor projek kemudian mendapatkan kren kedua bagi membuat pengalihan halangan di lokasi itu. Setakat pukul 5 petang, operasi mengalihkan kren masih berjalan dan pengguna jalan raya masih lagi menggunakan satu lorong dengan dikawal anggota polis trafik," katanya dalam satu kenyataan di sini hari ini.

Sementara itu, Ketua Balai Bomba dan Penyelamat Ampang, Timbalan Penguasa Bomba Ariff Mohamed Kassim berkata, pihaknya menerima panggilan



KESESAKAN lalu lintas akibat kren jatuh di jalan raya Lingkaran Tengah II menghala ke Ampang, Kuala Lumpur semalam. - UTUSAN/AIZZUL A. MAJID

kecemasan pada pukul 10.12 pagi dan sebuah jentera dengan enam anggota diarahkan ke lokasi kejadian.

"Apabila tiba, kita dapati pemandu kren, Azri Yahya, 36, telah keluar dari bahagian pemandu kren namun mengalami kecederaan di pinggang. Mangsa ke-

mudian dibawa ke Hospital Ampang untuk mendapatkan rawatan," katanya.

Katanya, setakat ini tiada laporan orang awam terabit dalam kejadian tersebut.



KRONOLOGI

Insiden Kren Tumbang

23 JANUARI 2018

Sebuah kren yang sedang mengangkat batu tumbang di tapak pembinaan bersebelahan Tiara Faber Kondo, Jalan Desa Utama, Kuala Lumpur.

2 JANUARI 2018

Sebuah kren menara di sebuah tapak pembinaan tumbang dan mengakibatkan seorang pekerja warga Indonesia maut, manakala tiga rakannya dalam satu kejadian di Seksyen 7, Shah Alam, Selangor.

9 NOVEMBER 2017

Tiga termasuk dua wanita cedera dalam kejadian kren tumbang di sebuah tapak projek pembinaan milik UDA Holdings Berhad (UDA) di Kampung Baru, Kuala Lumpur.

10 OKTOBER 2017

Dua maut manakala seorang cedera selepas mereka dihempap kren tumbang dalam satu kejadian di tapak projek Pembangunan Bersepadu Penapisan Minyak dan Petrokimia (RAPID), Pengarang, Johor.

11 OGOS 2017

Dua orang dipercayai maut dihempap kren yang tumbang di sebuah tapak projek perumahan di Taman Capital, Tanjung Tuang, Kota Samarahan, Sabah.





MAJLIS PERBANDARAN AMPANG JAYA
BAHAGIAN PERHUBUNGAN AWAM DAN SEKRETARIAT
MENARA MPAJ, JALAN PANDAN UTAMA,
PANDAN INDAH, SELANGOR,
55100 KUALA LUMPUR

KERATAN AKHBAR 27 FEBRUARI 2018 (SELASA)	
Akhbar	The Star
Tajuk Berita	Massive block
Muka Surat	04

4 Nation THE STAR, TUESDAY 27 FEBRUARY 2018

78 27/2/18
m/s 04.

Watch the video
thestartv.com



Massive block

A fallen crane caused heavy traffic congestion at the Middle Ring Road 2 (MRR2) near the Sungai Besi-Ulu Kelang Elevated Expressway (SUIKE) project construction site. In the 10am incident yesterday a crawler crane lost its balance while lifting a casing pile, causing the boom of the crane to fall onto the road and block traffic. One man suffered minor injuries in the accident. Selangor Traffic Investigation and Enforcement Department chief Supt Azman Shari'at said two out of the three lanes heading to Ampang were blocked.





MAJLIS PERBANDARAN AMPANG JAYA
BAHAGIAN PERHUBUNGAN AWAM DAN SEKRETARIAT
 MENARA MPAJ, JALAN PANDAN UTAMA,
 PANDAN INDAH, SELANGOR,
 55100 KUALA LUMPUR

KERATAN AKHBAR 27 FEBRUARI 2018 (SELASA)	
Akhbar	Sin Chew Daily
Tajuk Berita	Kren tumbang MRR2 sesak 5km
Muka Surat	02



▲ 起重機側翻，吊臂擋住車道導致第二中環公路淡江往安邦方向大堵車。

第二中環公路朝安邦方向 起重機側翻塞車5公里

SD 27/2/18
M/S 02.

(吉隆坡26日訊) 工地一輛正吊起管基柱的履帶式起重機因土地不平而失衡側翻，導致操作員受輕傷，吊臂更是墜落橫躺在公路上擋住兩條車道，造成第二中環公路大堵車長達10小時。

據了解，這起意外於今天早上9時許在新街場-淡江大道高架天橋(SUKE)工地靠近第二中環公路25.2公里處淡江往安邦方向發生。

Prolintas大道公司今午發文告，對這起事故所引起的不便致歉，并向民眾保證，大道公司將確保SUKE工程不會對周圍民眾帶來不便及安全威脅。

文告指出，這起事故是因起重機所在位置的土質不平導致起重機失衡翻覆，所幸事故並沒有造成進一步的財務或人命傷亡。在事故後，他們公司已緊急派人協助善後。

截至下午4時許，清理工作還在进行中，因此第二中環公路的車龍仍無法得到舒緩。

雪蘭莪交通調查及執法主任阿茲曼警監指出，起重機是在運載一批建材時失去平衡側翻，吊臂掉向第二中環公路朝往安邦方向，並擋住了慢車道及中間車道。



▲ 消防人員將救出的起重機操作員抬上担架，準備送院治療。

“起重機操作員(36歲)因腰部受傷而被送往醫院治療。”

他指出，這起車禍並沒有釀成人命傷亡或其他車禍事故，警方及消防及拯救局在接獲投報後已趕到現場善後。

他說，從淡江至安邦的車龍長達約5公里，而工程承包商目前正設法將側翻的起重機移走。



◀ 環公路大堵車。
起重機失衡側翻，導致第二中



◀ 車道，僅剩下快車道有一點空間可讓車輛通行。
墜落的吊臂幾乎擋住了3個