

A

OBJEKTIF

- **BANTU BADAN PENGURUSAN** mengurus dan menyenggara skim pembangunan berstrata dengan berkesan.
- **GALAK PENYERTAAN PENDUDUK** dalam melaksanakan program-program berkaitan kebersihan, keselamatan, kemasyarakatan dan kesedaran untuk mempertingkatkan kualiti dan kesejahteraan hidup rakyat bandar

B

SYARAT-SYARAT PERMOHONAN

- Permohonan **TERBUKA** kepada Badan Pengurusan (JMB/MC).
- Had permohonan tidak melebihi RM10,000
- Borang yang lengkap.
- Pengesahan dengan Pemimpin Tempatan Persekutuan (PTP) dan COB di PBT.
- JMB/MC yang aktif dan bersih dari kes aduan yang serius.
- Badan Pengurusan (JMB/MC) hendaklah mengemukakan laporan (aktiviti & perbelanjaan) kepada COB di PBT.

C

TARIKH TUTUP PERMOHONAN

1. 19 Mei 2017 - Fasa Pertama
2. 16 Jun 2017 - Fasa Kedua
3. 28 Julai 2017 - Fasa Ketiga

D

PROSES PERMOHONAN

TINDAKAN SEBELUM

- 1 Dapatkan Borang Permohonan di COB di PBT / website KPKT di www.kpkt.gov.my
- 2 Dapatkan pengesahan Pemimpin Tempatan Persekutuan (PTP) & COB di PBT.
- 3 Kemuka Permohonan kepada COB di PBT
- 4 Terima makluman kelulusan geran

TINDAKAN SELEPAS

- 1 Laksanakan aktiviti/program
- 2 Simpan resit untuk pemeriksaan
- 3 Kemukakan Laporan (aktiviti & perbelanjaan) kepada COB di PBT

PERMOHONAN GERAN BADAN PENGURUSAN JMB/MC

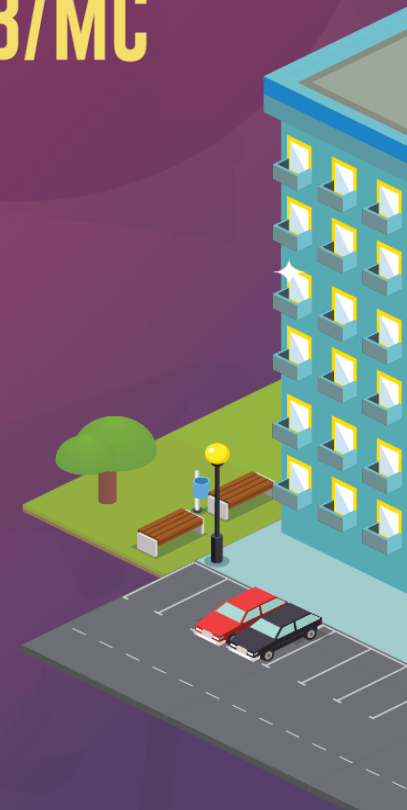

| BIL | JENIS BANTUAN | SENARAI SEMAK | | | | | | | |
|-----|---|---------------------------|--|--|-------------------------------------|--|----------------------------------|---------------------|--|
| | | Borang Permohonan Lengkap | Salinan Muka depan Akaun Rasmi Badan Pengurusan (JMB/MC) | Salinan Minit Mesyuarat JK Badan Pengurusan (JMB/MC) | Anggaran Harga (<i>Quotation</i>) | Kebenaran PBT & tuan tanah (jika berkaitan) bagi pemasangan link fencing, palang, <i>automatic gate</i> , kabin/pondok | Kertas Cadangan Aktiviti/Program | Salinan Bil Api/Air | Salinan Baki Penyata Akaun Rasmi Badan Pengurusan (JMB/MC) |
| 1. | PERALATAN | ✓ | ✓ | ✓ | ✓ | ✓ | X | X | X |
| 2. | AKTIVITI/PROGRAM | ✓ | ✓ | ✓ | ✓ | X | ✓ | X | X |
| 3. | SUMBANGAN SEBAHAGIAN KOS MEMBIAYAI CAJ (BAGI KOS RENDAH & SEDERHANA RENDAH) | ✓ | ✓ | ✓ | X | X | X | ✓ | ✓ |

* Sumbangan sebahagian kos membiayai caj hanya akan dipertimbangkan bagi kos rendah & sederhana rendah sahaja.

